



# 고령자 유병자 가격인상

## 5세대 실손 급여

# 6월 비상!

6월에 미리 채우자!



# 5세대 실손 시대, 어떻게 바뀔까요?

**급여** 통원 자기부담률 상승! **비급여** 입원/통원 자기부담률 상승! 연간한도 축소!

## 급여

	4세대	5세대
입원	자기부담률 20%	좌동
외래 (통원)	최저 자기부담금 기준 : ①,② 중 큰 금액 ① 본인부담금의 20% ② 병·의원 : 1만원 종합/상급종합 : 2만원	최저 자기부담금 기준 : ①,②,③ 중 큰 금액 ① 본인부담금의 20% ② 건강보험 본인부담률 - 권역응급의료센터 90% - 상급종합병원 60% / 종합병원 50% - 병원 40% / 의원 30% ③ 병·의원 : 1만원 / 종합·상급종합 : 2만원 임신/출산 급여 보장
보상 한도	· 통원 회당 20만	좌동

## 비급여

	4세대	5세대	
	중증/비중증	중증(특약1)	비중증(특약2)
보상 한도	· 연간 5,000만 · 통원 회당 20만 · 입원 최대 5,000만	좌동	· 연간 1,000만 · 통원 일당 20만 · 입원(병·의원) 회당 300만
자기 부담률	· 입원 30% · 외래Max (30%, 3만원) · 연간 자부담 한도 없음	· 입원 30% · 외래Max (30%, 3만원) · 연간 자부담 한도 입원(상급, 종합병원) 500만	· 입원 50% · 외래 MAX (50%, 5만원)
보장하지 않는사항	미용, 성형 등	미용, 성형 등	미용, 성형 등 + 미등재 신의료기술 일부 비급여 (도수· 체외·증식 등 근골격계치료, 비급여 주사제 등)
할인, 할증	중증 제외 할인/할증 적용	제외	있음

# 7월부터 4세대 실손 가입자, 5세대로 자동 전환 비상!

## 실손공백 완벽 보장 플랜

### ■ 질병 분류별 실손보험 청구금액 비중 TOP3 (출처 : 2020년 실손의료보험 샘플 통계)



## 실손공백 완벽 보장 플랜

	가입금액
선별급여 암주요치료 II (연1회)	1,000
비급여(급여 전액본인부담 포함) 암주요치료 II (수술)(연1회) / (항암약물·방사선치료)(연1회)	1,000 / 1,000
암중점치료기관(상급종합병원 포함) 비급여(급여 전액본인부담 포함)암주요치료 II (수술)(연1회) / (항암약물·방사선치료)(연1회)	1,000 / 1,000
표적항암약물허가치료	1,000
항암중입자방사선치료	5,000
암다빈치로봇수술[암(갑상선암 및 전립선암 제외)](표준형)	1,000
암다빈치로봇수술[갑상선암 및 전립선암](표준형)	200
카티라이프수술	1,500
인공디스크 치환수술	500
재해통합치료(1천만원한도)	1,000

시그니처 H통합보험(납입면제형), 3.5.5, 종신만기, 20년납, 갱신형특약 20년갱신, 주계약 300만원 포함

보험료	50세	60세
남자	50,690원	68,729원
여자	36,732원	42,378원

# 통치/복치는 한화생명으로!

## 질통치

**급여/비급여도! 중증/비중증도!**  
검사, 수술, 치료/시술, 중증치료 (총 16종)

실속형

매년 <sup>최대</sup> **2천**

기본형

매년 <sup>최대</sup> **4천**

고급형

매년 <sup>최대</sup> **7천**

## 재통치

**재해보장을 담보 하나로!**  
검사, 수술, 주요치료, 재활 (총 21종)

실속형

매년 <sup>최대</sup> **1천**

기본형

매년 <sup>최대</sup> **3천**

고급형

매년 <sup>최대</sup> **5천**

※질병통합치료/재해통합치료 실속형 당타사 합산한도 제외

## 순통치

**순환계 52종 질병  
통합 보장!**  
(총 13종)

매년 <sup>최대</sup> **1억**

## 암통치

**비싼 비급여 집중!**  
검사, 재활까지  
(총 16종)

매년 <sup>최대</sup> **8천**

## 순복치

**수술, 혈전용해,  
급여 혈전제거**

중2가지 **연간 1천**

중3가지 **추가 5백**

## 암복치

**항암약물치료,  
항암방사선치료**

같은 해 모두 받으면

매년 <sup>최대</sup> **2천**

※특정순환계질환복합치료

※암주요치료보장 II (항암복합치료)

# 제대로 보장받는 재·통·치 플랜

교통사고 사망 시 최대 2억!(감액/면책 없음)  
재해 관련 진단+치료까지 통합보장으로 한 번에!

재해후유장해 (3-100%)	재해사망	교통 재해사망
우량기준 최대 <b>4천</b>	최대 <b>1억</b>	최대 <b>1억</b>

## 재해통합진단 7개 신체부위 각각 보장!

최대 <b>경증 5만</b> 염좌, 표재성 손상 등	최대 <b>중등증 50만</b> 골절, 신경 손상 등	최대 <b>중증 500만</b> 절단, 으깬 손상 등
------------------------------------	-------------------------------------	-------------------------------------

## 재해통합치료 매년 1천만원 한도

(단위:원)

<b>급여 검사</b> MRI 5만 CT 5만 골밀도 5만	<b>재해 수술자금 1-5종</b> 1종 5만 / 2종 10만 3종 100만 / 4종 200만 5종 300만	<b>급여 특정시술</b> 흡인천자절개 10만 신경차단술 10만 화상처치 10만 도수정복술 10만	<b>특정수혈치료자금</b> 전혈및분획제거제 5만 혈액성분채집술 5만
<b>급여 재활</b> 입원 1만 통원 1만	<b>치료자금</b> 깁스 10만 급여 부목 10만 <b>종합병원 중환자실치료</b> 300만	<b>창상봉합술(1/2/3종)</b> 안면 및 경부 5천/5만/10만 안면 및 경부 외 1만/10만/10만	<b>급여 고압산소 치료</b> 고압산소요법 30만
		<b>급여 인공호흡기 치료</b> 12시간 초과 100만	<b>종합병원 전신마취 동반수술</b> 6시간 이상 300만 <b>특정마취치료자금</b> 5만

40세 남자 **43,509원**    40세 여자 **33,248원**

시그니처 H통합보험(비납입면제형), 3.5.5, 종신만기, 20년납, 주계약 300만원, 재해후유장해(3-100%)(10년갱) 2천만원, 재해사망 1억원, 교통재해사망 1억원, 재해통합치료보장(30년갱) 1천만원, 재해통합진단(30년갱) 5백만원



# 선별급여 암주요치료보장



## ■ 선별급여 : 건강보험이 적용되지만, 본인부담률이 높은 항목

건강보험에서 '선별급여'로 지정하는 이유

- 급여로 등록하기 위해 추가적인 근거 필요 (새로운 의학기술 등)
- **고가의 비용**으로 전체 급여화 하기에는 재정적 부담
- 비급여로 등록 하기에는 **건강회복 이득**이 있어, 환자 부담완화 필요

### 건강보험 적용

#### 급여

요양급여  
건강보험  
적용되는  
필수 진료항목

본인부담률  
5%

산정특례  
적용 대상

#### 선별급여

예비 요양급여  
건강보험에서  
비용 일부를  
지원하는 급여

본인부담률  
**30~90%**

산정특례  
**미대상**

### 건강보험 미적용

#### 비급여

요양급여 X  
건강보험  
미적용으로  
환자 전액 부담

본인부담률  
100%

산정특례  
미대상

한화생명 시그니처 H통합보험 | 시그니처H암보험

# 선별급여 암주요치료

## 주요 선별급여 예시

(보건복지부가 고시한 '제2026-73호' 기준이며, 변동될 수 있습니다)

\* 본인부담률

간암  
냉동제거술  
80%\*

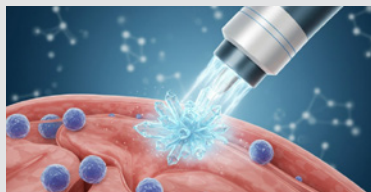

위험한 부위에 위치하여  
고주파열치료술이  
불가능한 경우 시행

수술 중  
방사선 치료  
90%\*



유방암, 췌장암 등  
수술 중에 방사선 치료를  
시행하여 치료 기간 단축

퍼제타주 30%\*  
할라벤주 50%\*



유방암  
치료에 사용하는  
대표적인 항암약물

## 할라벤주\* (2천만원) 항암약물 치료 시

유방암 Her2 치료제로 '선별급여' 대상 약물, 건강보험 본인부담률 50%

실제 치료비 <b>2,000만</b>	건강보험 적용 본인부담률 50%	→	본인 부담금 <b>1,000만</b>	실손보험 청구, 통원 한도 20만원 보장	→	최종 환자 부담금 <b>980만</b>
-------------------------	----------------------------	---	-------------------------	------------------------------	---	--------------------------

**선별급여!**  
**산정특례 적용되지 않습니다**  
**실손에서 보장도 적습니다**

이 달의 필승 가동플랜 ①

# 보험료가 선녀예요! 암주치 선녀플랜



본인부담 30~90%

## 선별급여

업계유일!  
연간 최대 **1천만** 보장

타사  
선별급여 보장 없음!

+

본인부담 100%

## 비급여

업계 최대수준!  
연간 최대 **8천만** 보장

타사  
최대 3~5천만원 수준!

\*전체병원 특약, 암중점치료기관포함 특약 합산 가입 시

실손보장 어려운 선별급여+비급여 세팅 → 가성비 '선녀플랜' 설계

선별급여	<b>1천만</b>
비급여 수술	<b>2천만</b>
비급여 항암약물/방사선	<b>2천만</b>

연간 지급
<b>5천만</b>

보험료	40세	50세	60세
남자	26,690원	35,810원	49,470원
여자	21,450원	24,450원	27,890원

시그니처 H통합보험(납입면제형), 3.5.5, 종신만기, 20년납, 주계약 300만, 선별급여 암주치Ⅱ(연1회) 1천만, 비급여 암주요치료보장Ⅱ(수술)/(항암약물·방사선) 각 1천만, 암중점치료기관 비급여 주요치료보장Ⅱ(수술)/(항암약물·방사선) 각 1천만



이 달의 필승 가동플랜 ②

여성만의 보장 특권!

암주치 선녀플랜 for Woman



보험료 착한 선녀플랜에 여성특화 실속보장만 추가

기본  
선녀플랜연간 지급 **5천만**

+

for Woman

## 갑상선 암

수술	(회당) <b>500만</b>
로봇수술	<b>1,000만</b>
다빈치로봇수술	<b>200만</b>
호르몬	<b>100만</b>

## 갑상선 질환

호르몬	<b>100만</b>
기능저하증	<b>100만</b>
기능항진증	<b>200만</b>

## 여성질환

카티라이프	<b>1,500만</b>	하이푸	<b>100만</b>
인공디스크치환술	<b>500만</b>	맘모툰	<b>20만</b>
대상포진/통풍	<b>100만</b>	골다공증 수술	<b>100만</b>

보험료	40세	50세	60세
간편 (3.5.5)	<b>33,232원</b>	<b>36,096원</b>	<b>39,902원</b>
건강 (5.10.5)	<b>24,161원</b>	<b>26,860원</b>	<b>29,823원</b>

시그니처 H통합보험(납입면제형), 여자, 종신만기, 20년납, 주계약 300만, 선별급여 암주치II(연1회) 1천만, 비급여 암주요치료보장II(수술)/(항암약물·방사선) 각 1천만, 암중점치료기관 비급여 주요치료보장II (수술)/(항암약물·방사선) 각 1천만, 갑상선암 수술및치료(30년갱) 1천만, 암다빈치로봇수술특약암(갑상선암 및 전립선암 제외)/[갑상선암 및 전립선암(표준형) 각 200만, 갑상선질환 수술 및 치료(30년갱) 200만, 여성질환 수술(30년갱) 100만, 카티라이프수술보장(30년갱) 1천500만, 인공디스크 치환수술(30년갱) 500만, 대상포진 및 통풍보장(20년갱) 100만



# 폐렴, 수족구도 가능! 자녀 간병일당 5년내고, 100세까지!

## 영사모 어린이 간병보장

짧게 5년 납입  
**20만원**

환급률 : 완납시점 69.4%, 10년시점 75.0% (3세 남자, 100세만기, 우량등급)

## 업계 어린이 간병보장

20~30년납  
**5만원**

Vs



**짧게 내고  
길게 보장**

오래내는 간병보험 NO!  
짧게 5년 내고  
오래 보장받는 간병플러스!



**자녀 간병일당  
최대 20만원**

입원하고  
부모님이 간병해도  
든든하게 대비 가능!



**35세까지  
가입 가능**

감액/면책없이  
35세 가입해도  
바로보장 가능!



**환급  
메리트까지**

보장 받다 해약해도,  
환급률은  
그대로 유지!

**업계최대!**

**가족에게 간병받는 '가족간병'도 보장!**

**한화생명**

일당  
**20만원**

Vs

**A손보**

일당  
**5만원**

**B손보**

일당  
**5만원**

**C손보**

일당  
**5만원**

보험료	3세 (5년납, 100세보장)	10세 (5년납, 100세보장)	30세 (7년납, 100세보장)
남자	<b>44,640원</b>	<b>46,560원</b>	<b>47,100원</b>

일반가입, 100세만기, 간병인지원금특약(특정 경증상병 제외)(1-180일)(요양병원 제외) 20만원 가입 시 특약보험료

# 질병후유장해 최대 **4천만** 보장!

## 보험료는 **싸고** 환급률은 **높고!**

### 질병후유장해 비교

		한화생명
보험료		46,880원
환급률	10년시점	47.2%
	20년시점	108.9%
	30년시점	136.0%

5.10.5

5.10.5 없음! 10년납 없음!

Vs

		A손보
보험료		50,800원
환급률	10년시점	0%
	20년시점	64.2%
	30년시점	83.8%

건강가입(5.10.5), 남자 10세, 100세만기, 20년납, 질병후유장해(3-100%)Y 4천만원  
환급률 : 주계약 4천만원 기준

일반가입, 남자 10세, 100세만기, 20년납,  
질병후유장해(3-100%) 4천만원

일반, 남자 5세, 90세만기, 10년납 (단위 : 원)	가입금액	보험료
주계약 (재해장해급여금)	2,000만	2,920
질병후유장해(3-100%)	2,000만	17,280
간병인지원금(특정경증상병제외 <sup>1)</sup> )(1-180일)(요양병원 제외)	15만	14,610
간병인지원금(181-365일)(요양병원 제외)	5만	370
9대질병 <sup>2)</sup> 납입면제		184
합계보험료		35,364

1) 특정경증상병 : 머리, 목, 흉곽, 요추 및 골반, 견갑대, 팔꿈치, 손목 및 손부위, 고관절, 무릎, 발목 및 발부위의 관절 및 인대의 탈구, 염좌 및 긴장(S03, S13, S23, S33, S43, S53, S63, S73, S83, S93), 관절증(M15~M19), 기타관절장애(M20~M25), 등통증(M53~M54), 근육장애(M60~M63), 피부 및 피하조직의 감염(L00~L08), 피부염 및 습진(L20~L30), 구진비늘장애(L40~L45), 피부부속물의 장애(L60~L75)

2) 9대질병 : 암, 뇌혈관질환, 허혈성심장질환, 양성뇌종양, 만성당뇨합병증, 외상성특정뇌출혈, 장기손상, 중대한화상및부식, 중대한재생불량성빈혈

보험료	5세	10세	15세
남자	35,364원	37,919원	41,284원
여자	32,771원	35,030원	38,300원
환급률	10년시점 (완납 15세)	20년시점 (25세)	30년시점 (35세)
5세 남자	83.6%	98.8%	117.5%

## 검사부터 레캄비까지

초기치매치료 **1만원으로** 완벽 보장!

일반 치매보험		H간병 치매보장플랜
2~3만원	최저 보험료	<b>1만원</b> <b>6월 한정!</b>
갱신형만 있음	갱/비갱	<b>갱/비갱 동시부가 가능</b>
없음	기타 치매보장	<b>급여CDR척도검사 등 검사비용 보장</b>

## ■ 초기치매 치료(레캄비) 프로세스 출처 : 보건복지부, 서울대병원 비급여진료비용 기준



		보장금액
검사	치매CDR척도검사	10만
	급여치매 CT, MRI, PET 검사	10만
레캄비 치료	최초1회 보장 (7회차)	1,000만
	회당 보장 (최대 36회)	30만 X 최대 36회

50세 남자 **9,055원**50세 여자 **8,659원**

일반가입, 모든특약 최대만기, 20년납, 주계약 300만원, 치매CDR척도검사 10만, 급여치매CT,MRI,PET 검사(10년갱) 10만,  
표적치매약물허가치료비(20년갱) 1천만, 표적치매약물허가치료(치료당)(20년갱) 30만

뭘 걱정할지 몰라서 만성질환 보장 다 준비했어!

## 고·당·대·통 Lite 플랜 (Feat. 순통치)

### 2030세대 고혈압, 당뇨 위험 주의보

2030 남성 비율 31.1%      2030 남성 전단계 비율 29.2%

3명 중 1명은 **고혈압** 전단계!      10명 중 3명은 **당뇨** 전단계!

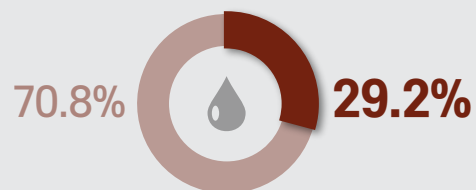

※출처 : 국민건강영양조사 (2022)

### 순환계 질환 시한폭탄인 고혈압/당뇨

	뇌졸중 발생위험	심근경색 발생위험	협심증 발생위험	심부전 발생위험
<b>고혈압 있으면?</b>	<b>29% 증가</b> (유병기간 5년 증가 시)	<b>32% 증가</b> (유병기간 5년 증가 시)	<b>31% 증가</b> (유병기간 5년 증가 시)	<b>2~4배 증가</b>
<b>당뇨 있으면?</b>	<b>2~4배 증가</b>	<b>2~4배 증가</b>	<b>2~3배 증가</b>	<b>2~5배 증가</b>

합리적인 갱신형으로!! 보험료는 저렴! 보장은 든든!

가입금액			
고당대통	고혈압보장(진단 및 수술)(5년갱)	1,000만	당뇨병관리비용지원(30년갱) 300만
	당뇨병보장(진단수술 및 인슐린치료)(30년갱)	1,000만	대상포진 및 통풍보장(20년갱) 100만
순통치 52종 순환계 통합보장 (검사, 치료, 수술)		특정순환계질환 통합치료보장(5천만원한도)(30년갱)	5,000만
보험료		30세	40세
남자		20,280원	32,671원
여자		14,227원	20,719원
		50세	53,981원
			33,359원

일반가입, 납입면제형, 주계약 300만(30년납, 종신만기) 포함 기준

# 7, 10년납의 새로운 기준!

H종신		밸류플러스보장2.0
질병/재해장해 시	납입면제	장기요양 1-4등급 시
5,133만원	사망보장 (10년시점)	6,464만원
없음 (사망보장만 유지)	추가보장 (완납 시)	재가/시설 매월 14만원
117.4%	환급률 (10년시점)	117.3%
적립형전환, 스마트전환	전환기능	적립형전환, 스마트전환, 스마트재가시설전환

여자 50세, 7년납, 월 보험료 50만원 동일 조건

**10년납도 걱정없이!** 내는 동안, 장기요양 1-4등급 납입면제

**공짜 보장!** 내고 나면, 재가/시설보장 자동 발생

**최대 100만원!** 스마트재가시설전환 → 재가/시설 보장 UP

**환급금은 그대로!** 재가/시설보장 받아도 환급금은 유지



## 업계유일 장기요양 4등급 납입면제 가입해야 하는 이유!

1

Q. 4등급은 판정받기 어려운거 아니가요?

A. **아닙니다! 전체 장기요양등급 중  
47.1%가 4등급!**

2

Q. 장기요양은 치매만 판정 받는다?

A. **아닙니다! 장기요양 4등급 판정 중,  
61.8%는 치매 이외 원인!**

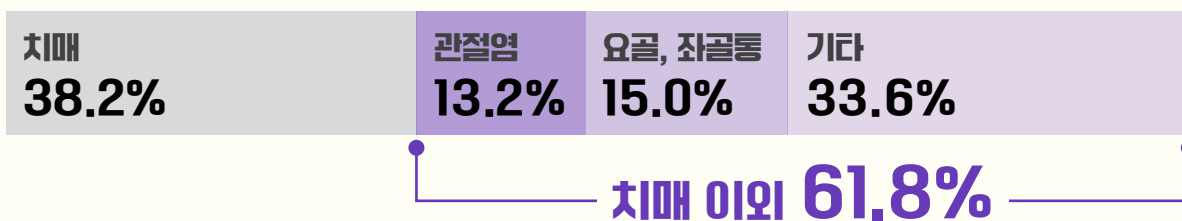

3

Q. 장기요양은 65세 이상 노인만 받는거 아니가요?

A. **아닙니다! 65세 미만도, 정부에서 정한  
노인성 질환이 있는경우 판정 가능!**

※노인성 질환 : 뇌혈관질환, 치매, 파킨슨병, 기타 질환 24가지 해당

(출처 : 국민건강보험공단)

# 장기요양 4등급 납입면제/보험금지급사례

- '26. 04월 총 지급 보험금 : 2648.8억
- 일 평균 지급 보험금 : 약 120.4억 (영업일 22일 기준)

## 납입면제

## 보험금

**장기요양(1-5등급)방문요양지원금(월1회),  
장기요양(1-인지지원등급)복지용구지원금(월1회)**

**1,000,000원**

H간병(무) 간편가입형 · 남자 65세 · 납회 9/240 · 보험료 128,090원 · 기타 척추병증(M48)

우측 다리부위 저린증세로 내원하여 척추협착 진단 후 장기요양 4등급 진단

## 납입면제

## 보험금

**장기요양(1-5등급)방문요양지원금(월1회)**

**5,500,000원**

H간병(무) 일반가입형 · 남자 69세 · 납회 10/240 · 보험료 82,045원 · 아래허리통증, 요추부(M54.56)

요통으로 내원하여 요추부 x-ray상 퇴행성 병변확인되어 장기요양 4등급 진단

## 납입면제

## 보험금

**장기요양(1-인지지원등급)복지용구지원금(월1회)**

**5,000,000원**

H간병(무) 간편가입형 · 여자 70세 · 납회 8/240 · 보험료 235,555원 · 상세불명의 당뇨병(E14)

당뇨병 진단 후 보행능력 및 근력저하로 장기요양 4등급 진단

## 납입면제

## 보험금

**장기요양(1-5등급)방문요양지원금(월1회)**

**5,000,000원**

**장기요양(1-인지지원등급)복지용구지원금(월1회)**

**장기요양(1-인지지원등급)주야간보호지원금(월1회)**

The H 간병(무) 간편가입형 · 남자 74세 · 납회 25/240 · 보험료 190,691원 · 만기발병을 수반한 알츠하이머병(G30.1)

기억력 저하를 주소로 내원하여 CDR검사결과 알츠하이머병 진단 후 장기요양 4등급 진단

## 납입면제

## 보험금

**장기요양(1-인지지원등급)복지용구지원금(월1회)**

**5,000,000원**

H간병(무) 간편가입형 · 남자 74세 · 납회 7/240 · 보험료 185,030원 · 척추협착, 요추부(M48.06)

요통으로 내원하여 요추부의 척추협착 진단 후 장기요양 4등급 진단

# 장기요양 4등급 납입면제/보험금지급사례

## 납입면제

## 보험금

장기요양(1-5등급)복지용구지원금(월1회)

5,500,000원

장기요양(1-인지지원등급)주야간보호지원금(월1회)

H간병(무) 간편가입형 · 여자 66세 · 납회 9/240 · 보험료 177,655원 · 근육돌레띠증후군(M75.1)

목, 어깨, 허리 통증을 주소로 내원하여 근육돌레띠증후군 진단 후 장기요양 4등급 진단

## 납입면제

장기요양(1-5등급)방문요양지원금(월1회)

장기요양(1-인지지원등급)복지용구지원금(월1회)

장기요양(1-인지지원등급)주야간보호지원금(월1회)

The H 간병(무) 간편가입형 · 여자 79세 · 납회 18/240 · 보험료 116,675원

비정형 또는 혼합형의 알츠하이머병에서의 치매(FOO.2)

기억력 저하를 원인으로 내원하여 알츠하이머병에서의 치매로 진단 후 장기요양 4등급 진단

## 납입면제

장기요양(1-인지지원등급)복지용구지원금(월1회)

장기요양(1-인지지원등급)주야간보호지원금(월1회)

The H 간병(무) 간편가입형 · 남자 65세 · 납회 16/360 · 보험료 58,725원

상세불명의 알츠하이머병에서의 치매(FOO.9)

인지저하, 단기기억이 떨어지는 증상으로 내원하여 치매 진단 후 장기요양 4등급 진단

## 납입면제

장기요양(1-5등급)방문요양지원금(월1회)

장기요양(1-인지지원등급)복지용구지원금(월1회)

장기요양(1-인지지원등급)주야간보호지원금(월1회)

H간병(무) 간편가입형 · 여자 72세 · 납회 10/240 · 보험료 296,110원

척수병증을 동반한 경추간판장애(M50.0)

척추통증으로 내원하여 경추의 척수압박 및 요추의 디스크와 신경압박소견으로 장기요양 4등급 진단

# 한화생명 6월 상품 라인업

## ■ 건강/플러스보험

[기준] 납입기간, 보험종목 무관 주계약 최대 가입나이

상품명	고지운영		납입면제	최대 가입나이	최저 보험료	
밸류플러스 보장2.0	간편2 + 치매/파킨슨		장기요양 1-4등급 (특약) 재해 50%	71세	5만원	
	일반		장기요양 1-4등급 (특약) 질병+재해 50%			
시그니처 H통합 [납입면제형]		간편 0 ~ 5, 10	12대 질병+재해 50% (특약) 질병 50%	80세	3만원	
		일반				
		건강 6 ~ 10				
시그니처 H통합 [비납입면제형]		간편 0 ~ 5, 10	재해 50% (특약) 질병 50%			
		일반				
		건강 6 ~ 10				
시그니처H암	간편 2 암/간/신		암(기, 초갑 제외) 진단		5만원	
	일반					
Need AI 암	간편 0, 5		암(기, 초갑 제외) 진단, 재해 50%			
	일반		암(기, 초갑 제외) 진단, 질병+재해 50%			
H간병	간편 2		재해 50%			5만원
	일반					
H간병[치매보장플랜]	치매/파킨슨					1만원
영사모 튼튼건강플러스	간편 5		재해 50% (특약) 9대 질병	35세		3만원
	일반					
	건강 10					
치매담은간병플러스		간편 0, 2, 5	재해 50%	75세	5만원	
		일반				
H건강플러스		간편 0 ~ 5, 10	재해 50% (특약) 3대 질병	80세	5만원	
		일반				

# 한화생명 6월 상품 라인업

## ■ 종신/정기보험

최대 가입나이(남/여)

상품명	고지운영	납입면제	납입기간	최대 가입나이
하나로H종신	간편 2	재해 50% (특약) 12대 질병	10년	60세
			15년	
			20년	
	일반	질병+재해 50% (특약) 12대 질병	10년	
			15년	
			20년	
제로백H종신	간편 2	재해 50% (특약) 9대 질병	10년	63세/68세
			20년	
	일반	질병+재해 50% (특약) 9대 질병	10년	66세/69세
			20년	
H종신	간편 2	[1종] 재해 50% (특약) 9대 질병	5년	64세/64세
			7년	62세/67세
		[2종] 3대 질병 재해 50%	5년	59세/64세
			7년	54세/61세
	일반	[1종] 질병+재해 50% (특약) 9대 질병	5년	64세/64세
			7년	66세/69세
		[종2] 3대 질병 질병+재해 50%	5년	64세/64세
			7년	60세/66세
상속H종신	간편 2	(특약) 재해 50%	10년	71세/76세
			15년	65세/71세
			20년	65세/71세
	일반	(특약) 질병+재해 50%	10년	74세/78세
			15년	68세/72세
			20년	68세/72세

상품명	보험기간	고지유형	납입면제	납입기간	종형	최저 가입나이
경영인H정기	90세 만기	간편 2	재해 50%	전기납	5% 체증형	20세/42세
					10% 체증형	26세/24세
				일시납	기본형	20세/24세
		일반	질병+재해 50%	전기납	5% 체증형	20세/42세
					10% 체증형	26세/24세
				일시납	기본형	20세/24세

# 하나로H종신보험 연금자산계산기로 생애자산 컨설팅하기!

## Step 1

## 연금자산계산기를 실행하세요!



- 42세 남성
- 월소득 550만원
- 자영업자
- 은퇴희망연령 65세



희망 연금액  
**월 300만원**

-



준비자금  
· 국민연금 : 162만원  
· 퇴직연금 : 0원  
· 개인연금 : 38만원  
**월 200만원**

=



부족자금  
**월 100만원**

고객님! 연금자산계산기 결과를 보니  
월 100만원의 노후생활비가 부족하네요!  
**월 연금 100만원 받으려면**  
보험료가 얼마인지 바로 보여드릴게요!



## Step 2

## 연금액 역설계로 가입설계 하세요!

**연금액 기준 선택**      **연금 개시 나이 :**      **연금 연액 :**  
**희망 은퇴 나이 입력**      **부족 연금액 입력**

H연금설계    ① 연금액 기준    전환가입금액 기준    ② 연금 개시 나이    65세    연금연액    ③ 1,200    만원    확인

전체    선택    미선택    초기화    특약명 검색    Q

No	구분	상품명
☑	주계약	[2250003]한화생명 하나로H종신보험 무배당

**필요 연금액 목표에 맞춰  
보험료 자동 계산!**

가입금액	보험료(원)	납입기간
74,107,756원	888,552	15년



# 하나로H종신보험

## 체증사망보험금 보험료 역설계 기능 추가!

주택연금 하나로 노후준비 하지 마시고,  
'하나로 주택'으로 연금을 만드세요!

구분	주택연금	하나로H종신보험
연금재원	주택가격	체증된 사망보험금
연금액	주택가격에서 차감	체증된 사망보험금에서 차감
사망 시	주택가격 - 사망시점 연금액 (이자포함)	체증된 사망보험금 - 사망시점 연금액 (이자 없음!)

남성, 70세연금개시, 3억원 가치 연금재원



**주택연금 : 월 89.2만원**

85세 사망 시 15년간 1억 7,120만원 수령  
+ (1억2,880만원 - 이자비용)

**하나로H종신보험 : (~10년) 월 약 110만원, (10년이후) 월 약 55만원**

85세 사망시 15년간 1억 7,110만원 수령  
+ (1억 2,890만원 - 이자 0원!)

3억원 가치 연금 준비하시려면 얼마를 납부해야 할까요?



전환가입금액  
기준 선택

연금 개시 나이 :  
연금 받을 나이 입력

전환가입금액 목표에 맞춰  
보험료 자동 계산!

1. 전환가입금액 기준 선택 (전환가입금액 기준)

2. 연금 개시 나이 (60세)

3. 전환가입금액 (30,000 만원)

전환가입금액 : 30,000 만원

보험료(월) : 926,826

전환가입금액 :  
목표 체증사망보험금 입력  
(하나로주택 가액)

# 스마트전환을 통해 보험으로 증여하세요!

## ■ 가족 간 증여재산 공제 한도

혼인·출산 시 공제 한도 1억 추가!  
(혼인신고일, 출산일 전후 2년)

증여자와의 관계	배우자	직계비속
공제 한도액	법률혼만 인정	부모 → 자녀 조부모 → 손자녀
	6억원	성인자녀 5,000만원 미성년 자녀 2,000만원

※하나로H중신보험, 45세 남(10세 자녀 보유), 15년납, 월 보험료 100만원, 완납 시점 자녀 피보험자로 스마트전환 신청

경과 기간	父 나이	납입보험료	적립액 인출	최저 해약환급금		子 나이
				해약환급금	환급률	
0년	60세	180,000,000	0	21,420	119.0	25세
1년	61세	180,000,000	30,000,000	21,526	119.5	26세
2년	62세	180,000,000	0	18,823	104.5	27세
3년	63세	180,000,000	0	19,127	106.2	28세
4년	64세	180,000,000	0	19,438	107.9	29세
5년	65세	180,000,000	0	19,756	109.7	30세
6년	66세	180,000,000	0	20,081	111.5	31세
7년	67세	180,000,000	0	20,413	113.4	32세
8년	68세	180,000,000	0	20,752	115.2	33세
9년	69세	180,000,000	0	21,098	117.2	34세
10년	70세	180,000,000	0	21,451	119.1	35세
11년	71세	180,000,000	50,000,000	21,812	121.1	36세
12년	72세	180,000,000	0	17,055	94.7	37세
13년	73세	180,000,000	0	17,303	96.1	38세
14년	74세	180,000,000	100,000,000	17,555	97.5	39세
15년	75세	180,000,000	0	7,562	42.0	40세

스마트전환  
(父 → 子)

• [최초 증여]  
졸업 축하금  
3천만원

10년 사이  
공제한도  
원복

• [10년 후 추가 증여]  
5천만원

• [결혼자금 추가 증여]  
1억원

총 1억 8천만원 증여(스마트전환 후 중도인출) 시 증여세 0원!



증여, 너무 어렵게 느껴진다면?  
**한화생명이 만든 국내 최초 증여 자산 관리 앱으로**  
**더 쉽고 자세히 알아보세요!**

# 파이 (Pi)

**세금 없이 목돈 마련하는  
 자녀 증여 플랜**

30년 증여 자산 시뮬레이션



## 증여 가이드

언제, 얼마나, 어떻게 증여해야할까?  
 제도활용 방법 제공!



자녀에게 증여했지만 증여세 신고하지 않은  
 경우 어떻게 해야 하나요?

## 증여 Q&A

자녀 용돈도 증여 대상일까?  
 다양한 궁금증 해결!

Pi



가업 승계,  
 3040세대의 과제가 되다

## 상속연구소 Insight

한화생명 상속연구소의  
 전문적인 증여·상속 관련 콘텐츠 제공!



영화 '빅쇼트'  
 실제 주인공을 만나다

## AI 경제 리포트

경제 유튜브 1위, 삼프로TV의  
 글로벌 투자 인사이트 제공!



◀ 앱 다운로드 & 자세히보기

문의 : pi\_cs@hanwha.plus



유튜브  
라이브 진행



한화생명 X 3PRO TV



6월 금융 LIVE 주제 공개

## 2026년 부동산 시장 무엇을 봐야하는가?

▶ 송희구 작가

'서울 자가에 대기업 다니는  
김부장 이야기' 저자

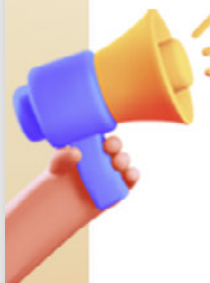

LIFE  
PLUS  
ACADEMY

COMING  
SOON

고객과의 대화가 달라지는 2시간  
경제·부동산 인사이트를 한 번에!

6월 11일 (목) 오전 10:30 시작

라이프플러스아카데미로 준비하세요!

[lpa.hanwhalife.com](http://lpa.hanwhalife.com)



3PRO TV 금융 경제 전문가 5인, FP님의 컨설팅에 압도적 인사이트를 더하다!

290만 구독자 보유 경제전문유튜브채널

한화생명 X 3PRO TV

부동산 | 주식 | 금리·환율 | 생활경제 | 세금

송희구 작가

박병창 강사

오건영 강사

이진우 강사

이장원 강사



COMING SOON

LIFE  
PLUS  
ACADEMY

국내 정상급 금융·경제 전문가들의 명품 LIVE

선착순 신청  
고퀄리티 강연

전문가와 Q&A  
실시간 소통!

다양한 이벤트  
선물 혜택까지



6월 부터 라이프플러스아카데미와 함께하세요



# 받은 사랑이 많아서 이제는 돌려주고 싶으니까

## 한화생명 치매담은간병플러스보험(무)



가족 간 따뜻한  
돌봄 이야기를 담은  
영상 7종 확인하기



**필수안내사항** | 암에 대한 보장 of 경우, '암 보장개시일'은 최초계약의 경우 계약일부터 그 날을 포함하여 90일이 지난 날의 다음 날로 하며, 갱신계약의 경우 갱신일로 합니다. 치매관련 보장의 경우, '치매보장개시일'은 계약일로부터 그날을 포함하여 1년이 지난 날의 다음날로 합니다. 실손의료보험에서 약침, 주사요법 등 한방치료로 발생한 국민건강보험법상 요양급여에 해당하지 않는 비급여 의료비는 보상하지 않습니다. 주계약보험료 중 일부(위험보험료, 계약체결 및 계약 관리비용)는 보장 및 회사 운영경비로 사용되며, 적립순보험료(위험보험료, 계약체결 및 계약 관리 비용을 차감한 금액)만이 공시이율, 최저보증이율 또는 투자수익률로 적립되므로 중도해지시 납입한 보험료보다 손실이 발생할 수 있습니다. 해약환급금 예시의 경우 해약환급금 금액 및 환급률은 공시이율, 최저보증이율 또는 투자수익률에 따라 변동되며, 미래의 수익을 보장하는 것은 아닙니다. 해약환급금 일부지급형의 경우 보험료 납입기간 동안 해약환급금을 표준형 대비 해약환급금 일부지급률로 적게 지급하고 해약환급금 축소분을 재원으로 보험료를 인하여왔습니다. 변액보험은 실적배당형상품으로 특별계정의 운용에 따른 이익과 손실이 보험계약자 및 보험 수익자에게 귀속되며, 특별 계정의 운용실적에 따라 보험금 및 해약환급금 등이 매일 변동됩니다. 또한 최저보증이 없으므로 원금손실이 발생할 수 있습니다. 보장성보험은 은행의 예·적금과는 다른 상품이고, 저축(연금)에는 적합하지 않습니다. 보험가입자는 계약 체결 시 청약에서 질문한 중요한 사항에 대해 사실대로 알려야 하며 이를 이행하지 않을 경우 보험회사는 보험금 지급을 거절할 수 있습니다. 타인의 사망을 보험사고로 하는 보험계약에서 그 타인의 서면에 의한 동의를 받지 않은 경우 무효 처리됩니다. 보험금 청구권 소멸시효는 3년으로 그 기간을 경과하면 보험금 지급이 제한됩니다. 이 보험계약은 예금자보호법에 따라 해약환급금(또는 만기 시 보험금)에 기타지급금을 합한 금액이 1인당 "1억원까지" (본 보험회사의 여타 보호상품과 합산) 보호됩니다. 이와 별도로 본 보험회사 보호상품의 사고 보험금을 합산한 금액이 1인당 "1억원까지" 보호됩니다. 다만, 보험계약자 및 보험료 납부자가 법인인 보험계약의 경우에는 보호되지 않습니다. 변액보험 계약은 예금자보호법에 따라 보호되지 않습니다. 다만, 약관에서 보험회사가 최저보증하는 보험금 및 특약에 한하여 예금자보호법에 따라 보호됩니다. 보험금 지급여부는 해당가입상품의 약관규정에 따라 결정됩니다.